

Rendez-vous chez votre  
concessionnaire Peugeot :

55 rue de Lyon – 13015 Marseille

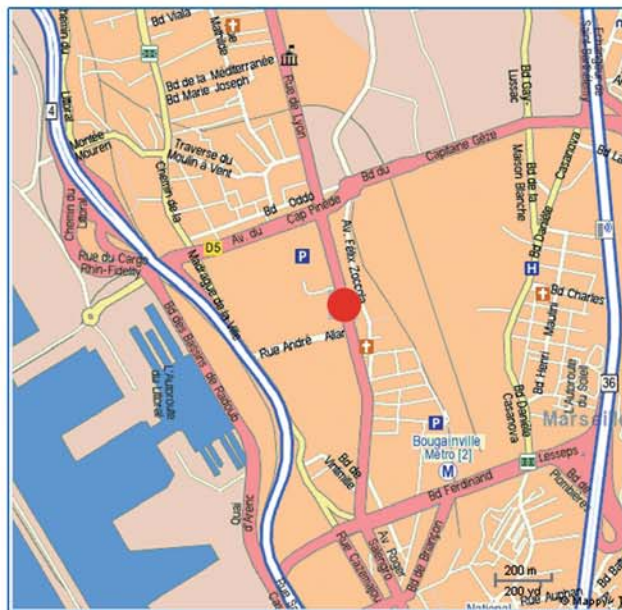

Vos contacts :



PEUGEOT  
SIAP LITTORAL

Laurent LECLERE  
Tel: 04 91 62 89 06  
Nathalie URAS  
Tel: 04 91 62 89 17  
nathalie.uras@siapmichelet.peugeot.fr



Cyril ROBIN  
Tel: 06 72 86 78 38  
cyril.robin@gruau.com

# INVITATION



PEUGEOT  
SIAP LITTORAL



**Semaine du Transport et du Handicap**  
Du 3 au 7 mai 2010 – Marseille

**LA SÉCURITÉ AVANT TOUT !**  
Une responsabilité pour vous, une priorité pour nous !



Nom : \_\_\_\_\_ Prénom : \_\_\_\_\_

Entreprise / Organisme : \_\_\_\_\_

Assistera à la table ronde le 6 mai 2010 de 10h30 à 12h.  
 Sera présent à la collation.

Accompagné(e) de \_\_\_\_\_ personne(s).



## Table ronde

**La sécurité, avant tout !**

Le 6 mai 2010 de 10h30 à 12h

Collation à partir de 12h



### CE QUE VOUS DEVEZ SAVOIR !

#### Informations et Échange autour de 4 axes :

- > Le périmètre législatif et le code de la route
- > Usage des véhicules adaptés : devoir de sécurité
- > Les nouvelles directives européennes

À VOS AGENDAS



**Semaine du Transport et du Handicap**  
Du 3 au 7 mai 2010 - Marseille



PEUGEOT

et



Vous invitent à leur **exposition permanente** de véhicules destinés au **transport de personnes à mobilité réduite**. Venez découvrir pendant 5 jours les **innovations** en matière de **sécurité**, de **confort** et de **modularité**. Profitez d'un lieu d'échange et de conseillers commerciaux à votre écoute pour vous informer et trouver les réponses à vos questions.

Avec la présence du  
CREEDAT

